Roxtec

Przeczytaj więcej o rozwiązaniu na roxtec.com
https://www.roxtec.com/linktransit/pl-pl/solution/18555

Przepust Roxtec G EMC

Przepust EMC, montowany przez wspawanie.

Roxtec G EMC to uszczelnienie kabli i rur zapewniające kompatybilność elektromagnetyczną. Zawiera ramę stalową do wspawania. Dostępne do wyboru są moduły Roxtec ES z funkcją ekranowania elektromagnetycznego lub PE chroniące przed zakłóceniami. Moduły można dopasować do różnych rozmiarów kabli. Przepust można połączyć z rozszerzeniem GE ze stali galwanizowanej, aby objąć całą głębokość grubszej ściany. Tester ciągłości elektrycznej Roxtec umożliwia łatwą kontrolę jakości instalacji przepustów kablowych.

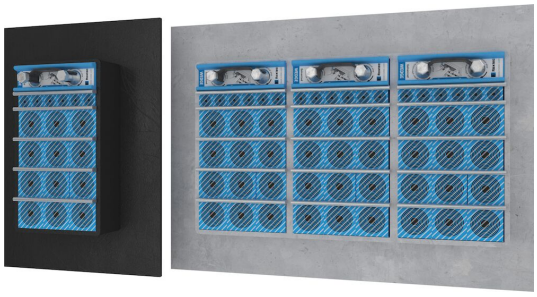

- Wbudowana przepustowość rezerwowa

Charakterystyka produktu

Ognioodporne · Wodoszczelne · Gazoszczelne · Ochrona EMI

Struktura podłoża instalacyjnego

Szafy i obudowy · Metal

Sposób montażu

Spawanie

Klasy i certyfikaty

Ogień

- KLASA A zgodnie z kodeksem IMO 2010 FTP
- Klasyfikacja E/EI zgodnie z normą EN 13501

Szczelność

- Gaz: 2,5 bar (katastroficzne)
- Woda: 4 bar (katastroficzne)

Zgodność

- Ekranowanie elektromagnetyczne
- Wyrównywanie potencjałów

Wymiary ramy

mm/kg

Poniżej przedstawiono tylko kilka przykładowych wariantów ram. Pełna oferta ram i konfiguracji jest dostępna w witrynie roxtec.com.

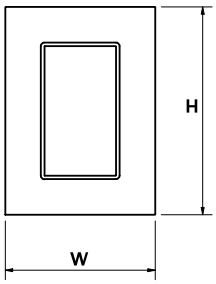

Tytuł	Okna w ramach	Przestrzeń uszczelniana	Wymiary zewnętrzne WxHxD	Wymiary otworu w x h	Waga	Nr katalogowy
G 6x1 PRIMED	1	120 x 180	252.5 x 350 x 60	188(+15/-15) x 290(+15/-15)	4.4	G006000000112
G 6x2 PRIMED	2	120 x 180	383 x 350 x 60	318(+15/-15) x 290(+15/-15)	7.4	G006000000212
G 6x3 PRIMED	3	120 x 180	513.5 x 350 x 60	449(+15/-15) x 290(+15/-15)	9.8	G006000000312
G 6x1 AISI316	1	120 x 180	252.5 x 350 x 60	188(+15/-15) x 290(+15/-15)	4.8	G006000000121
G 6x2 AISI316	2	120 x 180	383 x 350 x 60	318(+15/-15) x 290(+15/-15)	7.3	G006000000221
G 6x3 AISI316	3	120 x 180	513.5 x 350 x 60	449(+15/-15) x 290(+15/-15)	9.8	G006000000321

Przeczytaj więcej o rozwiązaniu na roxtec.com
https://www.roxtec.com/linktransit/pl-pl/solution/18555

Dane elementów uszczelniających

Elementy uszczelniające

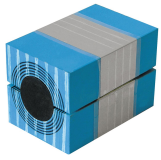

Moduł RM ES z technologią Multidiameter™

Lubricant

Klin ES i zestaw ES Wedgekit

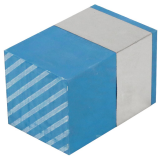

Pełny moduł kompensujący RM ES

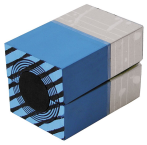

Moduł RM PE z technologią Multidiameter™

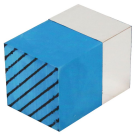

Pełny moduł kompensujący RM PE

Klin i zestaw C Wedgekit

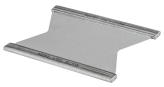

Przekładka Roxtec

Zestaw uszczelniający ES

Akcesoria

Akcesoria ES i BG

Narzędzia mocujące Roxtec

Narzędzia do spawania Roxtec

Szczegółowe informacje można znaleźć na roxtec.com.

The product information provided by Roxtec does not release the purchaser of the Roxtec system, or part thereof, from the obligation to independently determine the suitability of the products for the intended process, installation and/or use.
Roxtec gives no guarantee for the Roxtec system or any part thereof and assumes no liability for any loss or damage whatsoever, whether direct, indirect, consequential, loss of profit or otherwise, occurred or caused by the Roxtec systems or installations containing components not manufactured by an authorized manufacturer and/or occurred or caused by the use of the Roxtec system in a manner or for an application other than for which the Roxtec system was designed or intended.
Roxtec expressly excludes any implied warranties of merchantability and fitness for a particular purpose and all other express or implied representations and warranties provided by statute or common law. User determines suitability of the Roxtec system for intended use and assumes all risk and liability in connection therewith. In no event shall Roxtec be liable for indirect, consequential, punitive, special, exemplary or incidental damages or losses.
The Roxtec products are offered and sold in accordance with the conditions of the Roxtec General Terms of Sales. The latest version of the Roxtec General Terms of Sales can be downloaded from https://www.roxtec.com/en/about-us/about-roxtec/general-terms-of-sales/
We reserve the right to make changes to the product and technical information without further notice. Any errors in print or entry are no claims for indemnity. The content of this publication is the property of Roxtec International AB and is protected by copyright.
This document was generated on: 2024-04-27